

# MICROPLANEACIÓN

---

SUBDIRECCIÓN DE INFORMÁTICA



**EDUCACIÓN**  
SECRETARÍA DE EDUCACIÓN PÚBLICA

**CONAFE**

Consejo Nacional de Fomento Educativo



**2023**  
AÑO DE  
*Francisco*  
**VILLA**

EL REVOLUCIONARIO DEL PUEBLO



# MICROPLANEACIÓN

## Ingreso al sistema

Escribir la URL: <https://cnfsiiinafe.conafe.gob.mx/SuiteSiiinafe> en el navegador de su preferencia.

En la pantalla de ingreso deberá de escribir las credenciales utilizadas para el correo electrónico institucional.

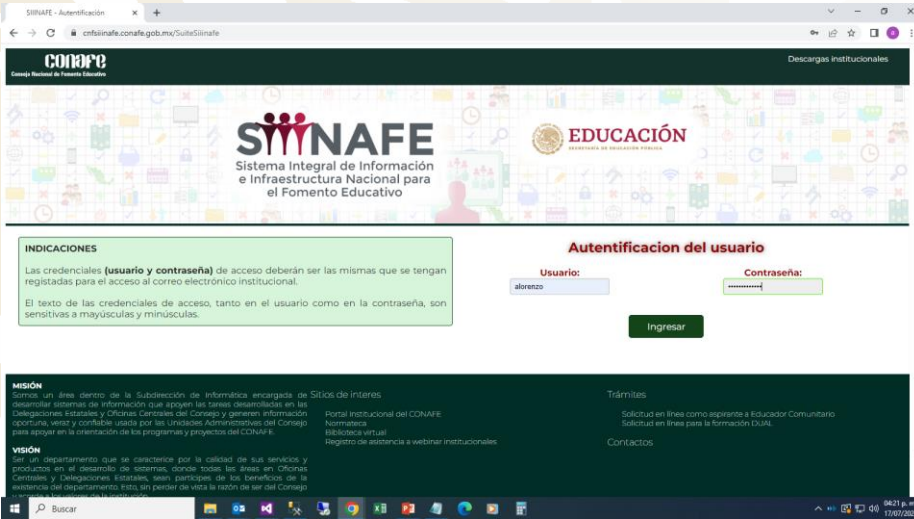



# MICROPLANEACIÓN

Micro planeación

Seleccionar la opción para ingresar al módulo de Micro planeación.

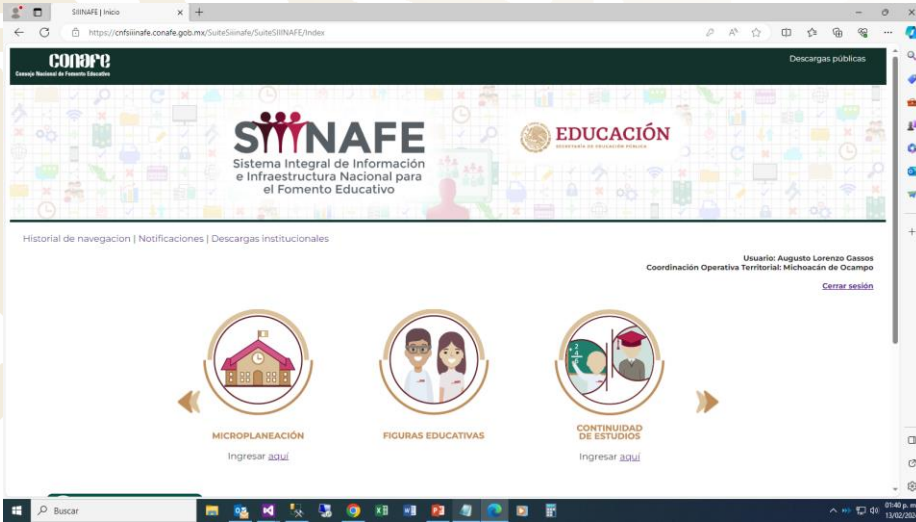



# MICROPLANEACIÓN

En este momento van a encontrar tres opciones:

1. Metas institucionales
2. Históricos de atención
3. APEC

Descargas públicas

**SIIINAFE**  
Sistema Integral de Información e Infraestructura Nacional para el Fomento Educativo

**EDUCACIÓN**  
SECRETARÍA DE EDUCACIÓN PÚBLICA

Metas institucionales | Históricos de atención | APEC

Usuario: Augusto Lorenzo Gasos  
Coordinación Operativa Territorial: Michoacán de Ocampo  
Admin

**MISIÓN**  
Somos un área dentro de la Subdirección de Informática encargada de desarrollar sistemas de información que apoyen las tareas desarrolladas en las Delegaciones Estatales y Oficinas Centrales del Consejo y generen información oportuna, veraz y confiable usada por las Unidades Administrativas del Consejo para apoyar en la orientación de los programas y proyectos del CONAFE.

**VISIÓN**  
Ser un departamento que se caracterice por la calidad de sus servicios y productos en el desarrollo de sistemas, donde todas las áreas en Oficinas Centrales y Delegaciones Estatales, sean partícipes de los beneficios de la asistencia del departamento. Esto, sin perder de vista la razón de ser del Consejo y acorde a los valores de la Institución.

**SITIOS DE INTERÉS**  
Portal Institucional del CONAFE  
Normativas  
Biblioteca virtual  
Registro de asistencia a webinar institucionales  
Términos en línea  
Contactos

Buscar

11:41 p.m.  
13/03/2024



# MICROPLANEACIÓN

## Metas institucionales

Presentará el cuadro de metas asignadas para la entidad federativa correspondiente al usuario conectado al sistema.

El sistema muestra la interfaz de usuario de SINAFA. En la parte superior, se encuentran los logos de CONAFE y EDUCACIÓN. El usuario conectado es Augusto Lorenzo Cassos, perteneciente a la Coordinación Operativa Territorial de Michoacán de Ocampo. El título principal de la sección es 'Metas Institucionales'. A continuación, se presenta un cuadro de metas con los siguientes datos:

Estado	Educador Comunitario de Acompañamiento Regional	Educador Comunitario de Acompañamiento Regional (Sostenimiento estatal)	Educador Comunitario de Acompañamiento de Acompañamiento	Educador Comunitario de Acompañamiento (Sostenimiento estatal)	Educador Comunitario del Preescolar	Educador Comunitario de Primaria	Educador Comunitario de Secundaria	Educador Comunitario de Inicial (CONAFE)	Educador Comunitario de Inicial (ESTATA)	Acciones
Michoacán	40	0	318	0	960	489	382	361	0	

Debajo del cuadro, se encuentran los botones de navegación: Inicio, Asesor, Pagina 1 de 1, Siguiente, Final.

En la parte inferior, se muestran tres secciones: MISIÓN, VISIÓN y SITIOS DE INTERÉS.





# MICROPLANEACIÓN

## Histórico de atención

En esta ventana se podrá consultar los históricos de atención a partir del ciclo escolar 20106-2017

El usuario podrá filtrar su información por ciclo escolar, municipio, localidad, programa, modalidad y clave de servicio.

Usoario: Augusto Lorenzo Gasso  
Coordinación Operativa Territorial: Michoacán de Ocampo

**Programación detallada**  
**Histórico de atención**

Ciclo Escolar: 2022-2023  
Coordinación Operativa Territorial: Michoacán de Ocampo  
Programa: Seleccione programa ...

Municipio: Seleccione municipio ...  
Localidad: Seleccione localidad ...  
Modalidad: Seleccione modalidad ...  
Clave de Servicio: Clave del servicio

Buscar

Ciclo escolar	Coordinación Operativa Territorial	Municipio	Localidad	Modalidad	Clave de servicio	Acciones
2022-2023	Michoacán de Ocampo	Acuitzio	Los Aguajales	Preescolar Hechos	16K01720P	ⓘ
2022-2023	Michoacán de Ocampo	Acuitzio	Ameyo Honda	Preescolar Hechos	16K01290Q	ⓘ
2022-2023	Michoacán de Ocampo	Acuitzio	La Campana	Educación Inicial (Sustentamiento CONAFE)	16K03053A	ⓘ
2022-2023	Michoacán de Ocampo	Acuitzio	La Campana	Preescolar Hechos	16K01020X	ⓘ
2022-2023	Michoacán de Ocampo	Acuitzio	El Ciprés	Primaria Comunitario Rural	16K01020J	ⓘ
2022-2023	Michoacán de Ocampo	Acuitzio	Culcans	Educación Inicial (Sustentamiento CONAFE)	16K03054A	ⓘ
2022-2023	Michoacán de Ocampo	Acuitzio	Culcans	Educación Inicial (Sustentamiento CONAFE)	16K03055A	ⓘ
2022-2023	Michoacán de Ocampo	Acuitzio	Pirame	Educación Inicial (Sustentamiento CONAFE)	16K03056A	ⓘ
2022-2023	Michoacán de Ocampo	Acuitzio	Pirame	Educación Inicial (Sustentamiento CONAFE)	16K03057A	ⓘ
2022-2023	Michoacán de Ocampo	Acuitzio	Pirame	Preescolar Hechos	16K011380	ⓘ



# MICROPLANEACIÓN

## Histórico de atención

En la acción "Detalles", el usuario podrá visualizar la información asociada al servicio seleccionado.

**Ciclo escolar: 2022-2023**

Estado: 16 - Michoacán de Ocampo	Municipio: 001 - Acutzio	Localidad: 0002 - nomLocalidad	Colonia/Campamento: Longitud:
Marginalidad: Rezagó:	Rezagó:	Latitud:	
Zona: 01 - Michoacán	Región: 09 - MORELIA	Microregión: 013 - 1605313	
Programa: 2 - PREESCOLAR COMUNITARIO	Modalidad: 03 - Preescolar Mestizo	PAC: No	Clave CCT anterior: 16KJN9952P

**Figuras Educativas**

Educadores Comunitarios (Hombre): 0	Educadores Comunitarios (Mujer): 1	Educadores Comunitarios (Total): 1.00
--	---------------------------------------	--

**Alumnos**

Alumnos Nivel I/1er. Grado (Hombre): Alumnos Nivel I/1er. Grado (Mujer): Alumnos (Total):	Alumnos Nivel II/2do. Grado (Hombre): Alumnos Nivel II/2do. Grado (Mujer):	Alumnos Nivel III/3er. Grado (Hombre): Alumnos Nivel III/3er. Grado (Mujer):	Alumnos (Hombre): Alumnos (Mujer):
---	---	---	---------------------------------------

**Información - Desarrollo sustentable**

Electricidad: SI	Computadoras: No	Internet: No	Infraestructura adaptada: No
Materiales adaptados: No	Agua potable: SI	lavamanos: No	Sanitarios: No tiene baño

**MISIÓN**  
Somos un área dentro de la Subdirección de Informática encargada de desarrollar sistemas de información que apoyen los tareas desarrolladas en...

**VISIÓN**  
Ser un departamento que se caracterice por la calidad de sus servicios y productos en el desarrollo de sistemas, bases de datos, Windows Media Player, etc.

**SITIOS DE INTERÉS**  
Portal Institucional del CONAFE  
Institucional



# MICROPLANEACIÓN

## Asociaciones Promotoras de Educación Comunitaria

En esta opción el usuario podrá realizar las siguientes acciones:

1. Descargar el padrón de APEC
2. Agregar la información de un nuevo comité
3. Editar la información de un comité registrado
4. Eliminar la información de un comité
5. Cargar, en formato PDF, la carta constitutiva de la APEC.

The screenshot shows the SINAPE web application interface. At the top, there is a header with the CONAFE logo and the text 'SINAPE Sistema Integral de Información e Infraestructura Nacional para el Fomento Educativo'. Below the header, there is a search bar and a 'Buscar' button. The main content area is titled 'Descargar padrón de APEC' and includes a user profile section for 'Augusto Lorenzo Gasos' in the 'Coordinación Operativa Territorial: Michoacán de Ocampo'. Below this, there is a section for 'Asociaciones Promotoras de Educación Comunitaria' with dropdown menus for 'Coordinación Operativa Territorial' (set to Michoacán de Ocampo), 'Municipio', and 'Localidad'. A 'Buscar' button is located below these dropdowns. At the bottom, there is a table with columns for 'Coordinación Operativa Territorial', 'Municipio', 'Localidad', and 'Acciones'. The table contains two rows of data, both for 'Michoacán de Ocampo'.

Coordinación Operativa Territorial	Municipio	Localidad	Acciones
Michoacán de Ocampo	Aculco	Amoxtlan	[Iconos de edición y eliminación]
Michoacán de Ocampo	Aculco	Culbani	[Iconos de edición y eliminación]



# MICROPLANEACIÓN

## Asociaciones Promotoras de Educación Comunitaria

### Agregar comité

Al ingresar en esta opción el usuario deberá señalar el municipio y localidad en la que se va a registrar el comité.

El comité no debe de estar registrado y, en la localidad seleccionada, debe de existir al menos 1 ser vivió escolar de CONAFE.

En el caso de que no se cumpla alguna de las dos condiciones señaladas anteriormente se presentará el mensaje de alerta correspondiente. En caso contrario se desplegará la sección de información para el registro de los integrantes

La comunidad no cuenta con servicios educativos instalados.

La Asociación Promotora de Educación Comunitaria ya está registrada.

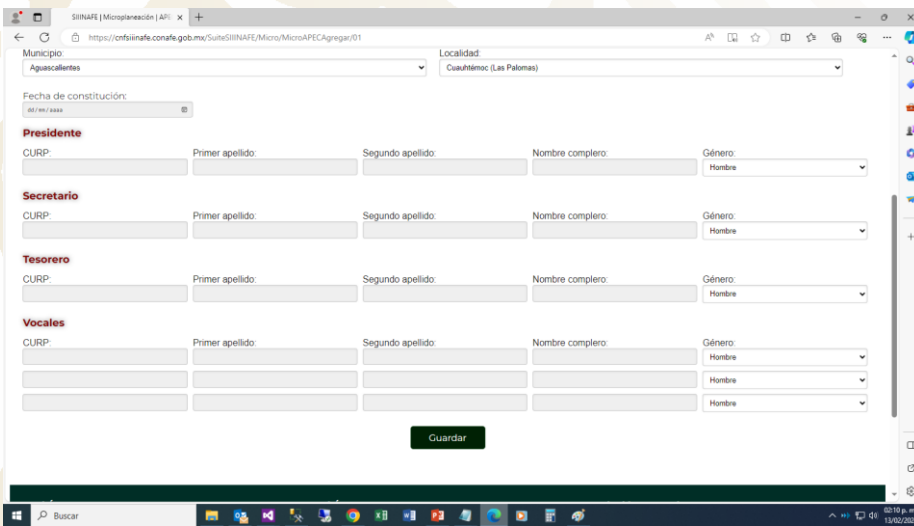
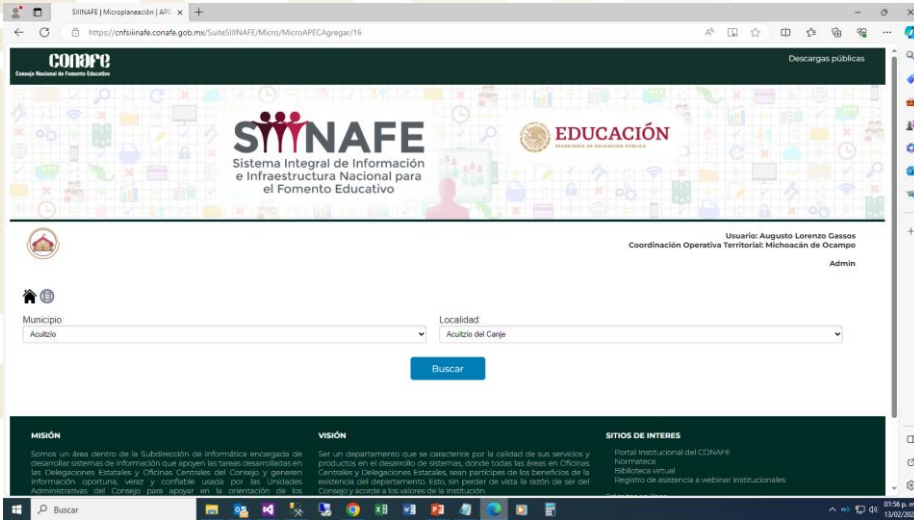



# MICROPLANEACIÓN

Asociaciones Promotoras de Educación Comunitaria

Editar comité

Al ingresar en esta opción el sistema presentará la información del comité registrado para que el usuario pueda realizar los cambios necesarios.

SINAPE | Microplaneación | AFI | x

https://confinafe.conafe.gob.mx/SuiteSINAPE/Micro/APECE/Editar/01/001/0001

**Asociaciones Promotoras de Educación Comunitaria**  
Municipio: Aguascalientes - Localidad: Aguascalientes

Fecha de constitución:  
dd/mm/aaaa

**Presidente**

CURP: GAML960229MASLXC01 | Primer apellido: GALLEGOS | Segundo apellido: MUÑOZ | Nombre completo: LUCERO | Género: Mujer

**Secretario**

CURP: | Primer apellido: | Segundo apellido: | Nombre completo: | Género: Mujer

**Tesorero**

CURP: | Primer apellido: | Segundo apellido: | Nombre completo: | Género: Mujer

**Vocales**

CURP: | Primer apellido: | Segundo apellido: | Nombre completo: | Género: Mujer

CURP: | Primer apellido: | Segundo apellido: | Nombre completo: | Género: Mujer

CURP: | Primer apellido: | Segundo apellido: | Nombre completo: | Género: Mujer

Guardar



# MICROPLANEACIÓN

## Asociaciones Promotoras de Educación Comunitaria

### Eliminar comité

Al ingresar en esta opción el sistema presentará la información del comité registrado para que el usuario pueda realizar la baja del comité.

En el caso de que ya tuviera cargada su acta constitutiva también será eliminada.

SINAPE | Microplaneación | API

https://cnfsinape.conafe.gob.mx/SuiteSINAPE/Micro/MicroAPEC/eliminar/01/001/0001

**Asociaciones Promotoras de Educación Comunitaria**  
Municipio: Aguascalientes - Localidad: Aguascalientes

Fecha de constitución:  
dd/mm/aaaa

**Presidente**

CURP:	Primer apellido:	Segundo apellido:	Nombre completo:	Género:
GAMB960229MASLX001	GALLEGOS	MUNOZ	LUCERO	Mujer

**Secretario**

CURP:	Primer apellido:	Segundo apellido:	Nombre completo:	Género:
				Mujer

**Tesorero**

CURP:	Primer apellido:	Segundo apellido:	Nombre completo:	Género:
				Mujer

**Vocales**

CURP:	Primer apellido:	Segundo apellido:	Nombre completo:	Género:
				Mujer
				Mujer
				Mujer

Eliminar



# MICROPLANEACIÓN

Asociaciones Promotoras de Educación Comunitaria

Cargar acta constitutiva

Al ingresar en esta opción el sistema presentará una ventana a través de la cual el usuario podrá seleccionar el archivo en formato PDF para la carga de la acta constitutiva.

